

N-NOSE[®]

エヌノーズ

受検マニュアル

目次

キット購入 (法人コード使用)	-----	P.3~4
マイページ登録	-----	P.5
検体登録 (必須)	-----	P.6
提出方法と注意事項	-----	P.7
検査結果の閲覧	-----	P.8

検査キット購入方法(1/2)

①購入サイトへアクセス <https://www.n-nose.com/hmbuy/>



QRコードこちらから

- ・「検査を受ける際の注意点」5項目すべてにチェックします。
- ・法人・団体コードを入力後、「購入へ進む」をクリックし、購入者情報を入力します。

法人・団体コード	メモ欄
----------	-----

- ・申込画面は変更になる場合があります
- ・画面遷移はスマートフォンの表示です

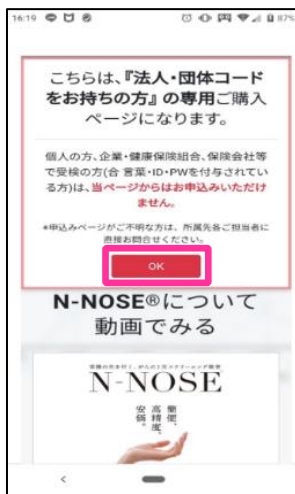

①「法人コードをお持ちの方」専用ページ「OK」をクリック

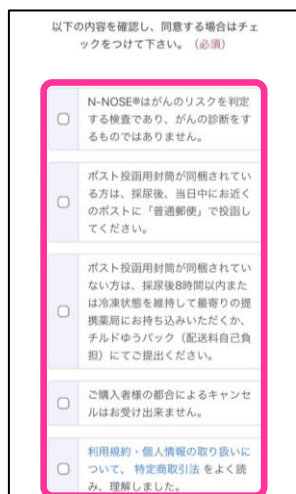

②検査を受ける際の注意点を確認し、口にチェック

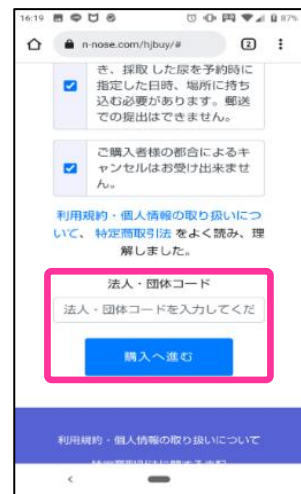

③「法人・団体コードを入力」「購入へ進む」をクリック



④購入者情報入力画面。
※購入できる検査キットは1回につき、1個までです。



⑤氏名・住所などの必須項目入力。



⑥規約同意をチェックして「支払に進む」をクリック

検査キット購入方法(2/2)

②検査費用のお支払い

・お支払方法は、**クレジットカード決済** または **NP後払いのみ**になります。

支払い方法	
<input type="radio"/>	クレジットカード決済
<input type="radio"/>	NP後払い
ご購入内容	
価格(税込)	
15,800円	
数量	
1	
合計(税込)	
15,800円	
内:消費税	
1,436円	

①支払い方法のいずれかを選択し、必要事項を入力

購入内容確認		
法人コード	[Redacted]	
社名(法人名、屋号等)	[Redacted]	
氏名	[Redacted]	
電話番号	メールアドレス	[Redacted]
住所	〒102-0094	送付先 同一
価格(税込)	13,800円	数量 1
合計(税込)	15,800円	内:消費税(10%) 1,285円
支払方法	後払い請求	カード番号
購入する 戻る		

②購入内容確認画面の上、「購入する」をクリック

検査キットお届け

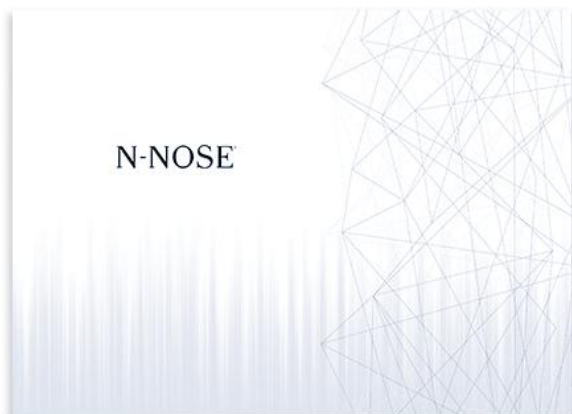

・検査キットは申込完了後、**7営業日以内での発送**となります。

※受取確認が不要なポスト投函(ネコポス)で届きます。

マイページ登録(購入時に登録した方は不要)

【手順書】

ご利用の流れ
N-NOSEのご利用方法を3ステップで簡単に説明いたします。

STEP 1 検査登録
必ず検査登録を行ってください。
マイページ登録と合わせて検査登録を行わないと検査結果の出せませんのでご注意ください。
右記のマイページから Web で検査登録を行ってください(必須)。
マイページはこちら
https://www.n-nose.com/mypage/login/
※右上の二次元バーコードからもアクセス可能です。

STEP 2 採尿
食後 4時間以上を空けてから採尿を行ってください。
※水分を摂取する場合、少量のお水を推奨します。
以下の場合は採尿を避けてください
×体調がすぐれない ×感寒症にかかっている ×歳労が激しい
×アルコール摂取時 ×妊娠・産後中 ×腰痛不足や腰痛明け
×二日酔い時 ×血尿・漏血の場合
1. 採取カップに尿を採取してください。
※出始めの尿と終わりの尿は避けてください。
2. 採取した尿を提出容器の指定の線まで入れて、しっかりとフタを締めてください。
3. 容器をゆっくり2~3回ひっくり返して、中身が混ざらないことを確認してください。
△ 容器内に保存期が入っています
※熱めたり、口に入れたり、吸い込まないでください
※尿が目に入ったら、すぐに流水でよく洗ってください
※誤って飲んでいたら、後に異常を感じたら、すぐに医師の診察を受けてください
※お子様やペットの尿が混入する場所には置かないでください
※容器は再利用できません

STEP 3 提出 検体はお近くのポストに「普通郵便」で投函を行ってください。
1. 検体提出袋にお名前、電話番号をご記入の上、確認事項にチェックをしてください。
2. 提出容器と尿シートを検体提出袋に入れ、袋のチェックをしっかりと閉めてください。
3. 提出容器を入れた検体提出袋を「ポスト投函用封筒」に入れ、両面テープをはがして封筒をしっかりと閉じてください。
4. 「ポスト投函用封筒」を、お近くのポストに投函してください。投入口が2つの場合は「普通郵便」へ投函をお願いします。
△ 提出する尿検体についてのご注意
採尿後、**当日中にポストへ投函してください。**

手順書の「ご利用の流れ」に沿って進む

・マイページ登録(無料)

N-NOSE
マイページ新規登録
受検される方の情報をご入力ください。
マイページの登録は受検者本人であり、第三者の代理での登録は認められません。
* = 必須項目
氏名 *
姓
名
フリガナ *
セイ ? お困りの場合はこちら

①「マイページ新規登録」へ進む

※「hbio.jp」を受信できる状態にしてください。
ドメイン設定解除方法はこちら >>>
携帯電話番号
TEL
※ハイフン抜き
規約同意 *
● 「利用規約・個人情報の取り扱いについて」をよく読み、同意の上、確認へお進みください。
○ 規約を読み、これに同意します。
「確認へ進む」を押すと確認コードが送信されます。
確認へ進む ? お困りの場合はこちら

②必須項目を入力し、「利用規約」にチェックを入れ確認へ進む

携帯電話番号
入力いただいたメールアドレス宛に、確認コードを通知しています。通知された「確認コード」を入力ください。(確認コードの有効期間:2025年04月15日 11:46)
確認コード
メールが届かない場合はこちら
戻って訂正する
上記内容で登録
? お困りの場合はこちら

③メールで届いた「確認コード」を入力し、「上記の内容で登録」をクリック

登録完了

検査登録※必須

手順書の「ご利用の流れ」に沿って進む

・検査登録



①「マイページにログインし
「検査登録」をクリック



②手順書に記載されている
「予約番号」と「アクセスキー」
を入力



③提出方法を確認し
「検査登録に進む」

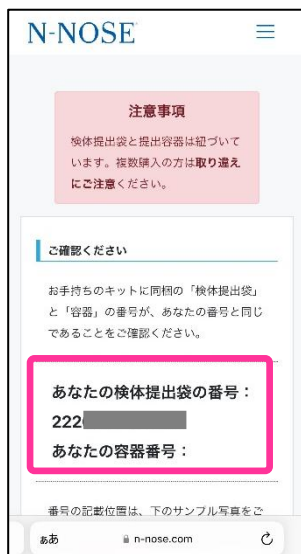

④手持ちのキットのIDと
画面に表示されるIDが
一致しているか確認

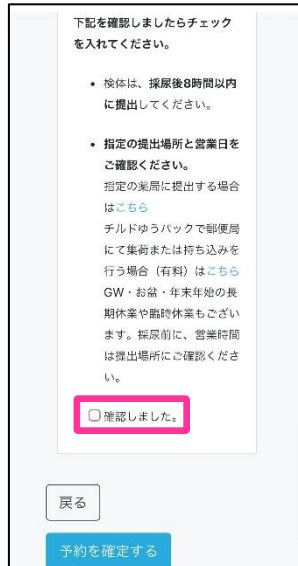

⑤チェックボックスに
チェックを入れる

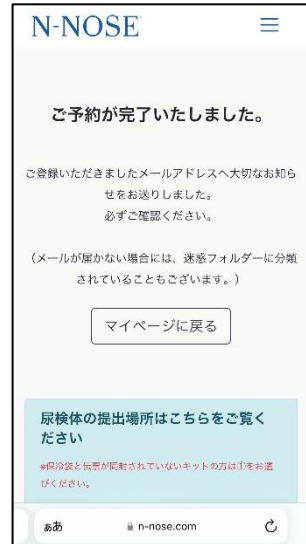

⑥登録完了

検体を提出する

提出方法と注意事項



お近くの郵便ポストへ投函(無料)

1. 検体提出袋にお名前、電話番号をご記入の上、確認事項にチェックをしてください。
2. 提出容器と吸水シートを検体提出袋に入れ、袋のチャックをしっかり閉めてください。
3. 提出容器を入れた検体提出袋を「ポスト投函用封筒」に入れ、両面テープをはがして封筒をしっかり閉じてください。
4. 「ポスト投函用封筒」を、お近くのポストに投函してください。投入口が2つの場合は「普通郵便」へ投函をお願いします。

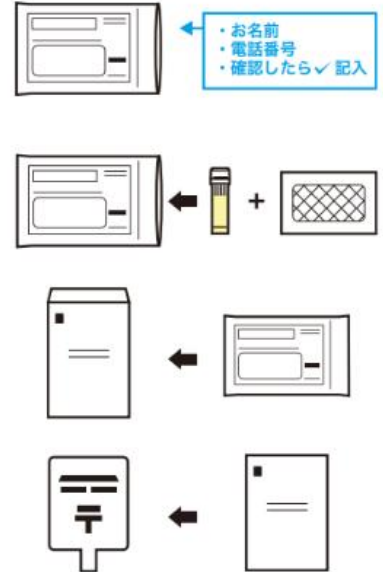

郵便ポストに投函する際の注意点

- ◆採尿後、当日中にポストへ投函してください。
- ◆ポストの投入口が2つの場合は「その他の郵便物」または「厚いもの」へ投函をお願いいたします。
- ◆沖縄本島を除く、離島ではご利用いただけません。

検査結果閲覧

検査結果を確認する

- ・マイページにログインし、検査結果を閲覧



①マイページ「検査結果の確認」へ進む

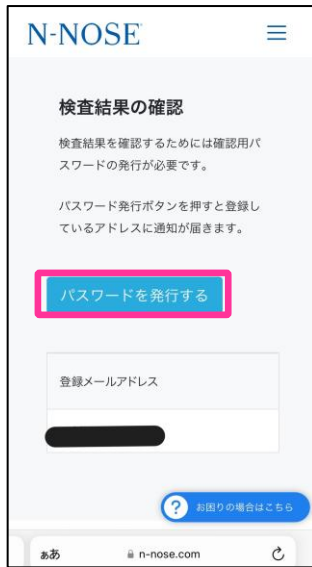

②パスワードを発行する



③メールで届いた「パスワード」を入力し、「検査結果に進む」をクリック



②検査結果をクリック

【例】

